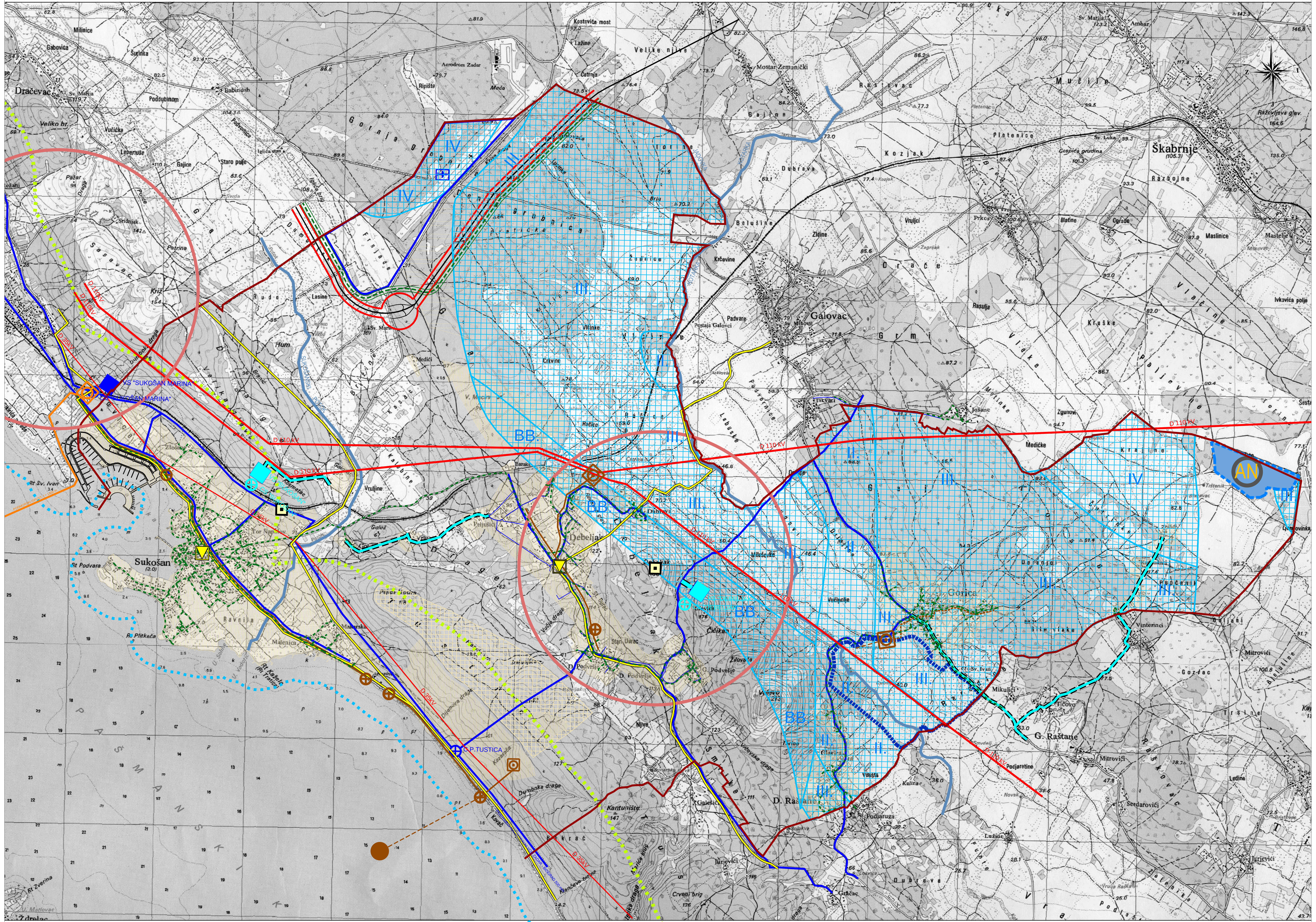

0. GRANICE:

0.1. Teritorijalne granice

- Administrativna granica općine

0.2. Ostale granice

Prostor ograničenja (zaštitni obalni pojas):

- prostor ograničenja - 1000 m (kopno)
- prostor ograničenja - 300 m (more)

1. POŠTA I TELEKOMUNIKACIJE

1.1. Pošta

- Jedinica poštanske mreže (postojeća)

1.2. Javne telekomunikacije

- Magistralni kabel (postojeći)
- Samostojeći antenski stup elektroničke komunikacije (postojeći)
- Zona elektroničke komunikacije (planirana)

2. INFRASTRUKTURNI SUSTAVI I MREŽE

2.1. Plinoopskrbni sustav

- Magistralni plinovod (postojeći)
- Distribucijska mreža plinovoda (planirana)

2.2. Elektroenergetika

Elektroprijenosni uređaji

- Dalekovod 110kV (postojeći)
- Dalekovod 35kV (postojeći)

2.3. Vodnogospodarski sustav

Korištenje voda

Postojeće	Planirano	
		Vodosprema
		Crpna stanica
		Vodoopskrbni cjevovod (glavni)
		Vodoopskrbni cjevovod (ostali)

- Područje u sustavu navodnjavanja "Vransko jezero"
- Područje navodnjavanja (planirano)
- Navodnjavanje za koje je potrebna provedba strateške procjene

Odvodnja otpadnih voda

Postojeće	Planirano	
		Uređaj za pročišćavanje
		Crpna stanica
		Ispust
		Glavni dovodni kolektor

3. ZAŠTITA VODA

- Vodotok
- Vodozaštitno područje: zona zaštite izvorišta
- Poplavno područje

OPĆINA SUKOŠAN PROSTORNI PLAN UREĐENJA OPĆINE

IZMJENE I DOPUNE 2019. GODINE

INFRASTRUKTURNI SUSTAVI I MREŽE

mjerilo 1:25000

PRIJEDLOG PLANA

Županija: ZADARSKA Općina SUKOŠAN	
Naziv prostornog plana: PROSTORNI PLAN UREĐENJA OPĆINE SUKOŠAN izmjena i dopuna 2019. godine	
Naziv kartografskog prikaza: INFRASTRUKTURNI SUSTAVI I MREŽE	
Broj kartografskog prikaza: 2.	Mjerilo kartografskog prikaza: 1:25 000
Odluka o izradi prostornog plana (službeno glasilo): "Službeni glasnik Općine Sukošan" br. 03/18	Odluka predstavničkog tijela o donošenju plana (službeno glasilo): "Službeni glasnik Općine Sukošan" br. /18
Javna rasprava (datum objave): "Zadarski list",	Javni uvid održan: od: do
Pečat tijela odgovornog za provođenje javne rasprave:	Odgovorna osoba za provođenje javne rasprave: Ante Martinac
Suglasnost za Plan prema čl. 108. Zakona o prostornom uređenju (N.N 153/13, 65/17, 114/18): Ministarstvo graditeljstva i prostornog uređenja (Klasa: Ur.br: datum: 2018.).	
Pravna osoba/tijelo koje je izradilo plan: KRALJA TVRTKA 3, 23000 ZADAR BLOCK-PROJEKT d.o.o. za arhitekturu i prostorno planiranje	
Pečat pravne osobe/tijela koje je izradio plan:	Odgovorna osoba: Željko Predovan, dipl.ing.arh.
Odgovorni voditelj: Željko Predovan, dipl.ing.arh.	
Stručni tim u izradi plana: 1. Željko Predovan, dipl. ing. arh. 2. Stephen Tony Brčić, dipl. ing. upp. 3. Ivan Sutlović, dipl. ing. el. 4. Jure Grbić, dipl. ing. građ.	
Pečat predstavničkog tijela:	Predsjednik predstavničkog tijela:
Istovjetnost ovog prostornog plana s izvornikom ovjerava: (ime, prezime i potpis)	Pečat nadležnog tijela:

KRALJA TVRTKA 3, 23000 ZADAR
BLOCK-PROJEKT d.o.o. za arhitekturu i prostorno planiranje
Kralja Tvrtka 3, 23000 Zadar
tel: 023 492 080
fax: 023 492 088
e-mail: block-projekt@optinet.hr